Herren von Dürrmenz

Dx = Eintrag im Personenregister

Jahre										
1101-10	**1111-20**	**1121-30**	**1131-40**	**1141-50**	**1151-60**	**1161-70**	**1171-80**	**1181-90**	**1191-1200**	
					Drutwin D29					
					Ulrich D30	Ulri†ch D30				
Jahre										
1201-10	**1211-20**	**1221-30**	**1231-40**	**1241-50**	**1251-60**	**1261-70**	**1271-80**	**1281-90**	**1291-1300**	
							Heinrich(N9)	Heinrich (N9!)		**L**
								∞ Adelheid D31		
								∞ N.N.m von Echterdingen		
								N.N.w D43		**M**
									Conrad D44	**N**
Jahre							Michael D33			
1301-10	**1311-20**	**1321-30**	**1331-40**	**1341-50**	**1351-60**	**1361-70**	**1371-80**	**1381-90**	**1391-1400**	
Mich†ael D33										
von **M**										
Albrecht D34E		Albrecht D34E	Vogt von Pforzheim							
		Burkart D32E	Burkart D32E	Burkart D32E	Burkart D32E					
von D43			Albrecht D39E		Albrecht D39E					
			Reinhard D40E	Reinhard D40E	Re† inhard D40E	∞Petrissa von Helmstatt				
		Friedrich D37E	Friedrich D37E				†			
			Machtolf D47E		Machtolf D47E	Machtolf D47E	Machtolf D47E	Machtolf D47E	∞† Els(beth) von Glattbach	
									Mechthild D84E	
								∞ Bechtold Röffli von Weihingen (Enzweihingen)		
					Heinz D57E	Heinz D57E	Heinz D57E	Heinz D57E	∞ Anna Frei von Diedesheim	
					Albrecht D56E	Albrecht D56E	Albrecht D56E		sitzt in Lomersheim, Vogt in Pforzheim	
								Albrecht D77E	Albrecht D77E	**D**
								∞ Adelheid Nothaft von Hochberg		

Heinrich D38E
Heinrich D38E
Friedrich D45E
Lamparter
Albrecht D49E
Albrecht D49E
Albrecht D49E† ∞ Hedwig von Dettingen
0,2
Conrad D73E
Katharina D74E
Katharina D74E
Burkhardt D55E
∞ Heinz Schalchner
N.N.w D48E ∞ N.N. von Höfingen
Heinrich D50H
Albrecht D51E
Albrecht D51E

Jahre									
1301-10	1311-20	1321-30	1331-40	1341-50	1351-60	1361-70	1371-80	1381-90	1391-1400

Elisabeth D35A ∞Rüdiger von Ingersheim
Albert D41I
Albert D41I †
Albrecht D60I
Albrecht D60I
Albrecht D60†I
Heinrich D62I
Heinrich D62I
Heinrich D62I †
Hedwig D63I
Hedwig D63I
Etzlin D64I
Gerlach D42I
Gerlach D42I
Gerlach D42I
Gerlach D42I

von **N** *D44 Conrad*
Gerlach D36
Gerlach D36
Gerlach D36
Gerlach D36
Gerlach D36 ∞ Adelheit von Bleich von Windeck
Gerlach D65
Conrad D61N
Conrad D61N
Con†rad D61N (Nieferer N31)
∞ NNw. E55 von Enzberg
Conrad D85N **G**
Gerlach D86N ∞ Metze von?
Conrad D87N
Reinhard **E84N (Nix)** **F**
Heinrich D82N
Heinrich D82N **C**
Friedrich D78N
Friedrich D78N
Margarete D†200

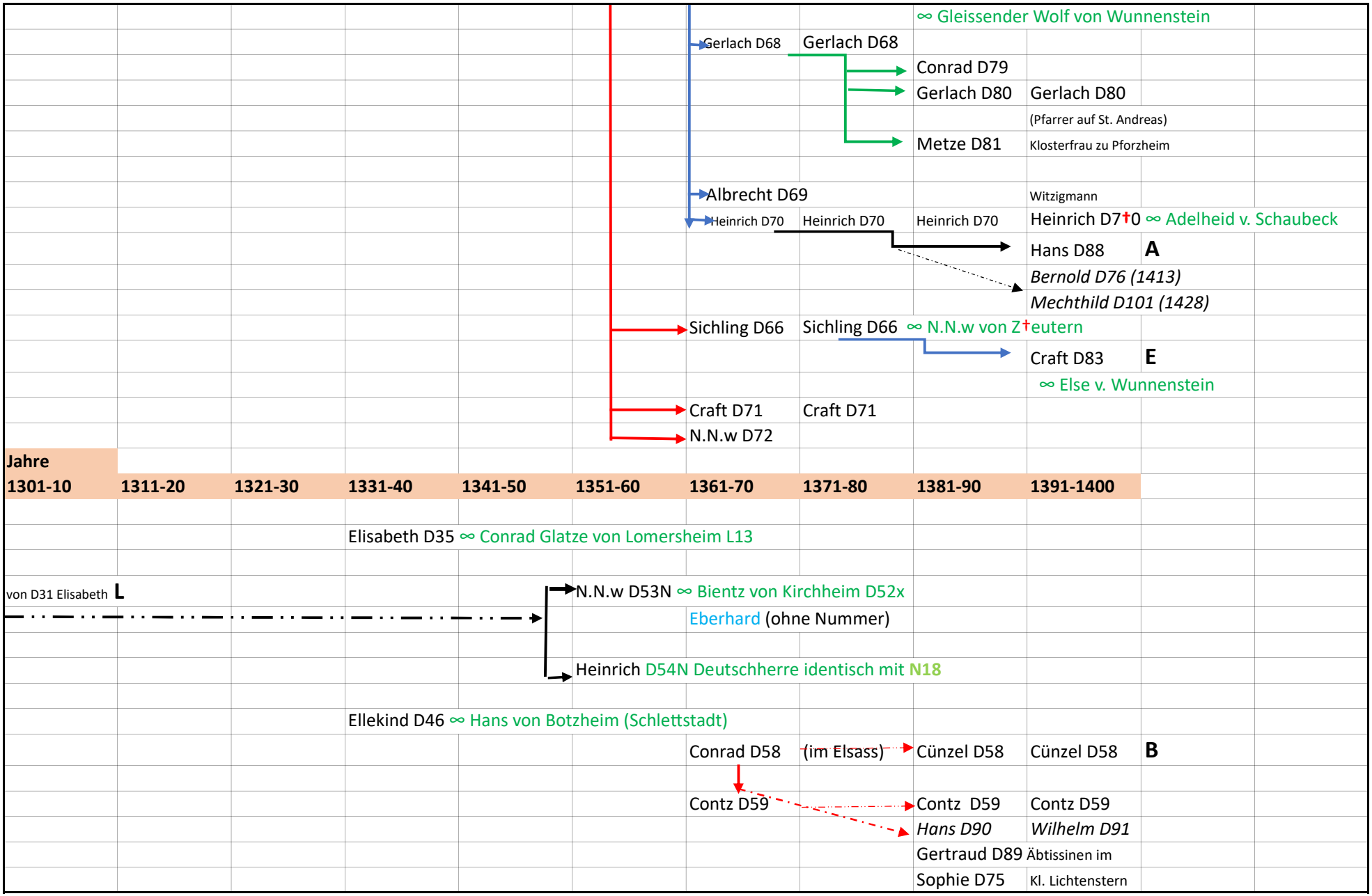
∞ Gleissender Wolf von Wunnenstein
Gerlach D68
Gerlach D68
Conrad D79
Gerlach D80
Gerlach D80
(Pfarrer auf St. Andreas)
Metze D81
Klosterfrau zu Pforzheim
Albrecht D69
Witzigmann
Heinrich D70
Heinrich D70
Heinrich D70
Heinrich D7†0 ∞ Adelheid v. Schaubeck
Hans D88
A
Bernold D76 (1413)
Mechthild D101 (1428)
Sichling D66
Sichling D66 ∞ N.N.w von Z†eutern
Craft D83
E
∞ Else v. Wunnenstein
Craft D71
Craft D71
N.N.w D72
Jahre
1301-10
1311-20
1321-30
1331-40
1341-50
1351-60
1361-70
1371-80
1381-90
1391-1400
Elisabeth D35 ∞ Conrad Glatze von Lomersheim L13
von D31 Elisabeth
L
N.N.w D53N ∞ Bientz von Kirchheim D52x
Eberhard (ohne Nummer)
Heinrich D54N Deutschherre identisch mit N18
Ellekind D46 ∞ Hans von Botzheim (Schlettstadt)
Conrad D58
(im Elsass)
Cünzel D58
Cünzel D58
B
Contz D59
Contz D59
Contz D59
Hans D90
Wilhelm D91
Gertraud D89
Äbtissinen im
Sophie D75
Kl. Lichtenstern

Jahre										
1401-10	**1411-20**	**1421-30**	**1431-40**	**1441-50**	**1451-60**	**1461-70**	**1471-80**	**1481-90**	**1491-1500**	
von **A**										
Hans D88	Hans D88		Hans D88		Hans D88	H†ans D88	Geistlicher, Probst in Wimpfen			
	Bernolt D76	Bernolt D76	Bernolt D76	∞† (2) Else v. Wunnenstein (ab 1425)						
				Adelheid D106 ∞ Hans Sturmfeder						
		Mechthild D101			Mechthild D101 ∞ Albrecht Göler (1. Ehe)					
von **B**										
Cünzel D58										
Conz D59		Conz D59			?					
							Conz D111	Conz D111		
Hans D90	Hans D90	Hans D90	Hans D90	Hans D90	Hans(Hanßen) D90					
Wilhelm D91	Wilh†elm D91									
von **C**										
Heinrich D82N	Hei†nrich D82N									
Friedrich D78N	Friedrich D78N	Friedrich D78N								
							Katharina D†110 ∞ (1) Hans von Enzberg			
Heinrich D92	∞ Elsbeth von Gärtringen							(2) Baltasar von Brandeck		
von **D**										
Albrecht D77E	Albrecht D77E	Albrecht D†77E		∞ Adelheid Nothaft von Hochberg			sitzt in Lomersheim, Vogt in Pforzheim			
Else D94E	∞ Hans Röder von Dierburg									
?	Anna D95	∞ Gerhard von Obrigheim								
		?		Albrecht D106	Albrecht (Bastard) D106 = ?		Aberlin D112			
Rubrecht D93										
von **E**										
Craft D83	Craft D83	Cr†aft D83	∞ (1) Else v. Wunnenstein							
		J. Sichling D96	Johann Sichling D96		Kirchherr von St. Andreas und Mühlhausen					
		Craft D97	Craft D97	Craft D97	∞ † Anna Herter von Dusslingen					
					Heinrich D108	Heinrich D108	Heinrich D108	Heinrich D108	Heinrich D108	**H**

									Martin D114	
		Else D98	∞ Bechtold Keybe von Gärtringen				?		*Hans Michael D22*	
		Kunigunde D99						Kunigunde D113 Kanonissin		
					Johann D109	Johann D109	*Vikar*			
Jahre										
1401-10	**1411-20**	**1421-30**	**1431-40**	**1441-50**	**1451-60**	**1461-70**	**1471-80**	**1481-90**	**1491-1500**	
von **F**										
Reinhard E84N										
von **G**		Vogt von Horb								
Gerlach D86N	Gerlach D86N	Gerlach D86N	Gerlach D86N	∞ Metz von ?						
		Conrad D102N	Conrad D102N	Conrad D102N	Conrad D102N ∞ N.N. von Mansberg					
					Metz D201N ∞ Albrecht Göler (2. Ehe)					
		Martin D100N	Martin D100N	Martin D100N	Martin D100N	Martin D100N	Martin D100†N	∞ (1) N.N.w E122 Nix von Hoheneck		
								(2) Dorothe Gerhart		
	?	Michael D104	Michael D104							
			Margret D105 ∞ N.N. von Enzberg							
								Kunigunde D113		*Kanonissin*
Jahre										
1501-10	**1511-20**	**1521-30**	**1531-40**	**1541-50**	**1551-60**	**1561-70**	**1571-80**	**1581-90**	**1591-1600**	
von **H**										
Martin D114		Martin 1521†∞ Magdalena zum Trebel								
	Hans Jakob D13	Hans Jakob D13		Hans Jakob D13	Hans Jakob D13 ∞ (1) Anna von Krotzingen, (2) Dorothea Widergrün von Staufenberg					
				Claranna D12	Claranna D12					
				Amalia D4	Amalia D4					
				Hans Ulrich D16	Hans Ulrich D16					
		Hans Oswald D15		Hans Osw. D15	Hans Osw. D15	Hans † Oswald D15 ∞ Ursula Strauß von Zillhausen				
						(Jo)Hans Sebastian D21		(Jo)Hans Seb.D21	(Jo)Hans Sebastian D21	
								∞Maria Kleopha von Reineck (Reinach)		
									Maria Sybilla D23 **P**	
									Hans Jakob D18 ∞ Anna	

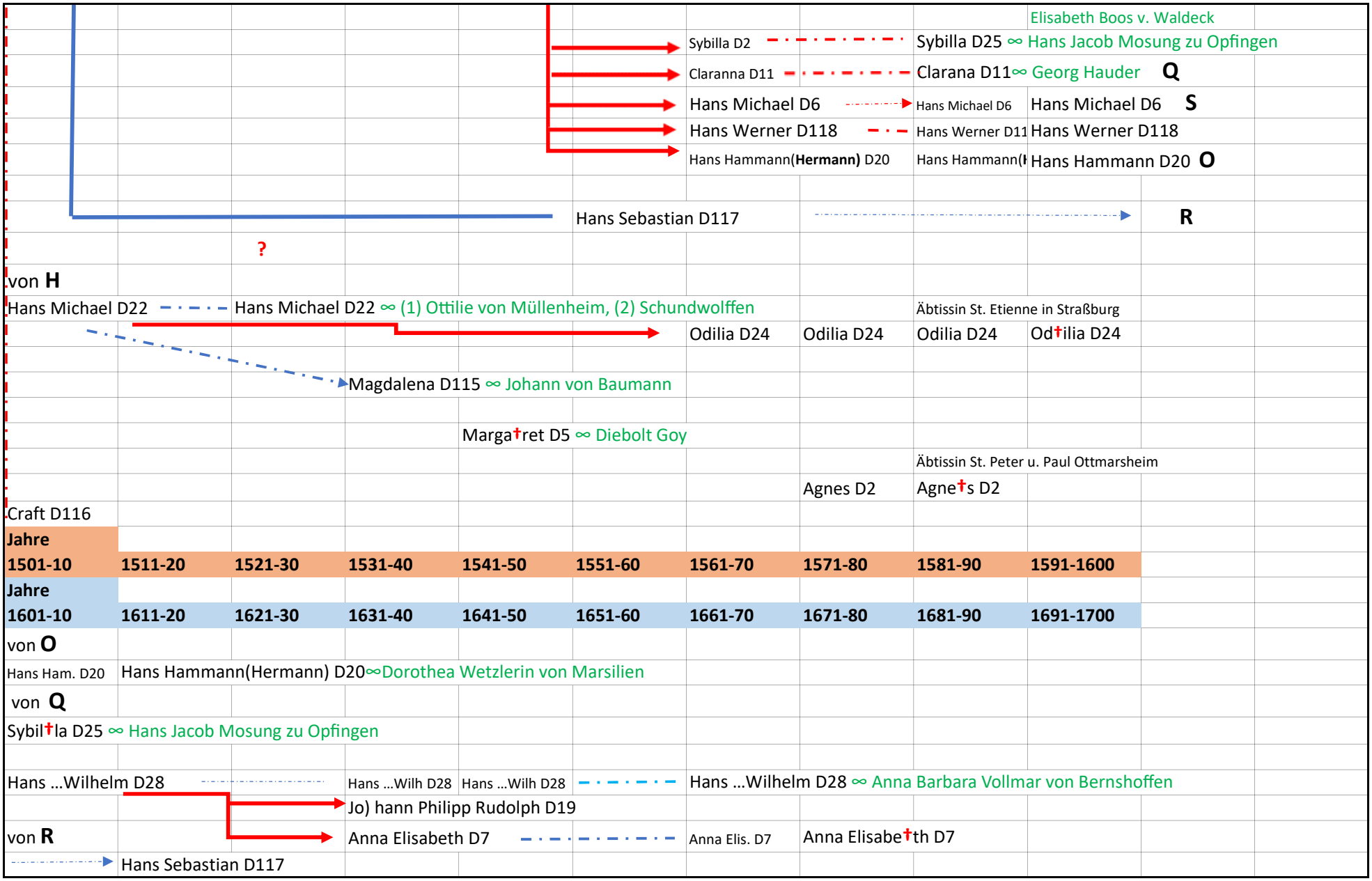
Elisabeth Boos v. Waldeck
Sybilla D2
Sybilla D25 ∞ Hans Jacob Mosung zu Opfingen
Claranna D11
Clarana D11∞ Georg Hauder Q
Hans Michael D6
Hans Michael D6
Hans Michael D6 S
Hans Werner D118
Hans Werner D11
Hans Werner D118
Hans Hammann(Hermann) D20
Hans Hammann(H
Hans Hammann D20 O
Hans Sebastian D117
R
?
von H
Hans Michael D22
Hans Michael D22 ∞ (1) Ottilie von Müllenheim, (2) Schundwolffen
Äbtissin St. Etienne in Straßburg
Odilia D24
Odilia D24
Odilia D24
Od†ilia D24
Magdalena D115 ∞ Johann von Baumann
Marga†ret D5 ∞ Diebolt Goy
Äbtissin St. Peter u. Paul Ottmarsheim
Agnes D2
Agne†s D2
Craft D116
Jahre
1501-10
1511-20
1521-30
1531-40
1541-50
1551-60
1561-70
1571-80
1581-90
1591-1600
Jahre
1601-10
1611-20
1621-30
1631-40
1641-50
1651-60
1661-70
1671-80
1681-90
1691-1700
von O
Hans Ham. D20
Hans Hammann(Hermann) D20∞Dorothea Wetzlerin von Marsilien
von Q
Sybil†la D25 ∞ Hans Jacob Mosung zu Opfingen
Hans ...Wilhelm D28
Hans ...Wilh D28
Hans ...Wilh D28
Hans ...Wilhelm D28 ∞ Anna Barbara Vollmar von Bernshoffen
Jo) hann Philipp Rudolph D19
von R
Anna Elisabeth D7
Anna Elis. D7
Anna Elisabe†th D7
Hans Sebastian D117

Von **S**											
			Hans † Michael D6								
			Ma†rie Cleophée D119								
Hans Werner D118											
von **P**											
(Jo)Hans Sebastian D21 ∞Maria Kleopha von Reineck (Reinach)											
		Maria Sybilla D23			Maria Sybilla D23 ∞ Johann Jakob Münch von Rosenberg						
Hans Jakob D18			Hans Jakob D18 ∞ Anna Eli†abeth Boos v. Waldeck								
			Georg Jakob D14								
			Anne Julianna D8				Anne Julianna D8 ∞ Friedrich Ludwig von Kippenheim				**W**
			Agathe Maria D1			Ag. Maria D1	Agathe Maria D1 † ∞ Otto				
							Reinhard Wurmser von Vendenheim				
				Wilh.Fried. D26	Wilhelm Friedrich D26			Wilh.Fried. D26	Wilhelm Friedrich D26		**T**
								∞ Anna Catharina Waldner von Freundstein			
								Johann Friedrich D17			**U**
								Wilhelm Reinhard D27			**V**
								Catharina E†lisabeth D9			
		Anna Maria D3	A†nna Maria D3 ∞ Valentin von Pfirt (Ferrete)								
Jahre											
1601-10	**1611-20**	**1621-30**	**1631-40**	**1641-50**	**1651-60**	**1661-70**	**1671-80**	**1681-90**	**1691-1700**		
Jahre											
1701-10	**1711-20**	**1721-30**	**1731-40**	**1741-50**	**1751-60**	**1761-70**	**1771-80**	**1781-90**	**1791-1600**		
von **T**											
Wilhe † lm Friedrich D26 ∞ Anna Catharina Waldner von Freundstein											
von **U**											
Joh.Fried. D17	Joh.Fried. D17	Joh.Fried. D17	Joha†nn Friedrich D17 ∞ Sophia Margaretha von Hagenbach								
		Catharina Elisabeth D10		Cat†harina Elisabeth D10							
von **V**											
Wilhel†m Reinhard D27											
von **W**											
Anne Julian†na D8 ∞ Friedrich Ludwig von Kippenheim											